

Superemos las diferencias, seamos  
**PROTAGONISTAS DE LAS  
TRANSFORMACIONES  
TERRITORIALES**

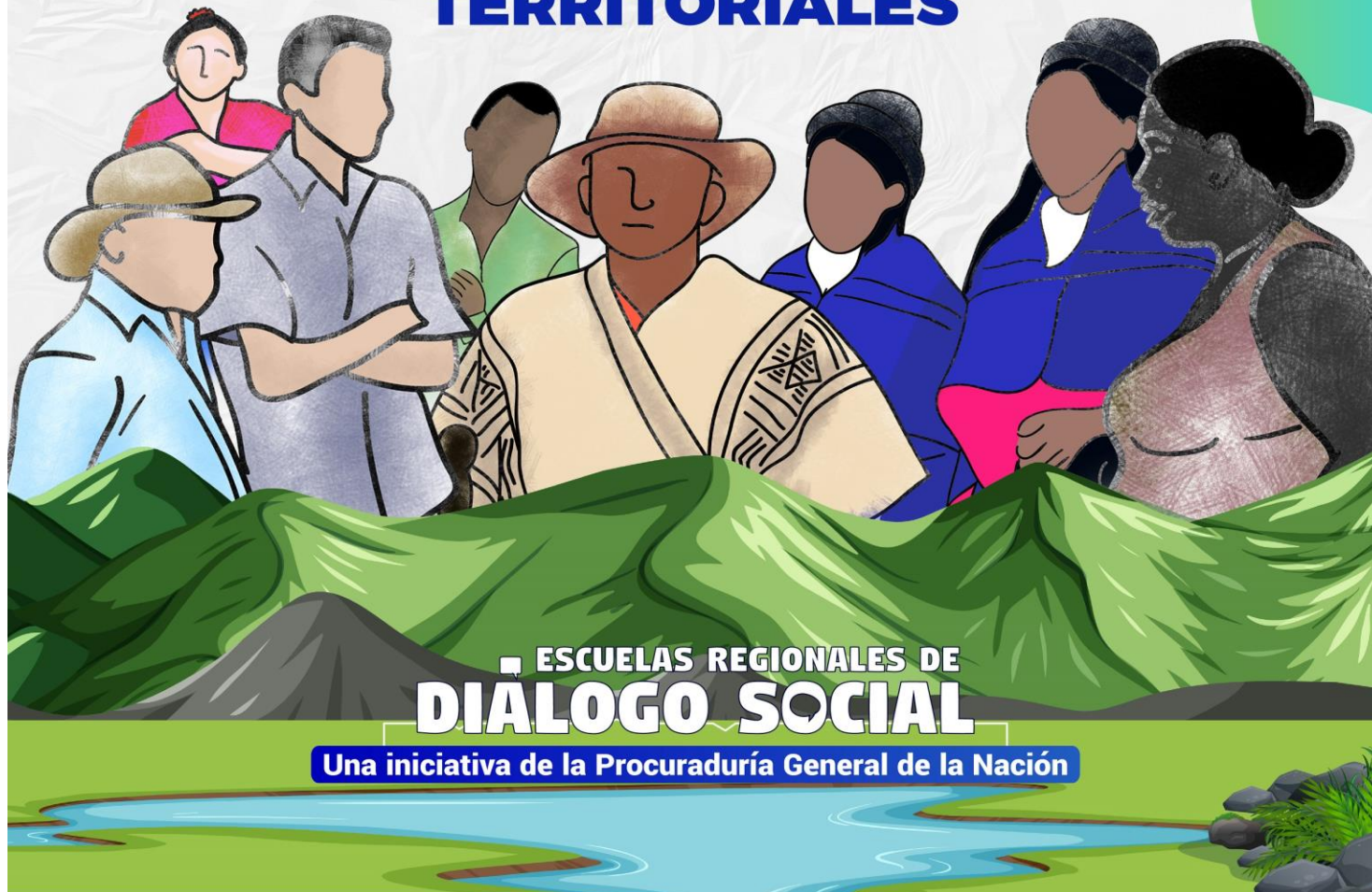

ESCUELAS REGIONALES DE  
**DIALOGO SOCIAL**

Una iniciativa de la Procuraduría General de la Nación

**ENCUENTROS  
TEÓRICO-PRÁCTICOS**

**ESCUELAS  
REGIONALES DE  
DIÁLOGO SOCIAL**



Apoya:



# PROPUESTA DE ACUERDOS

---

- Participar activamente
- Escuchar a las y los demás
- Celulares en modo silencioso
- Ser duro con las ideas y suave con las personas
- Mantener el tapabocas puesto (nariz y boca)
- Conservar la distancia de 2 metros
- Lavar o desinfectar las manos regularmente
- Levantar la mano para pedir la palabra
- Participaciones máximo de 3 minutos



Apoya:



# AGENDA

8:00 a.m. – 9:30 a.m.

- Introducción Procuraduría General de la Nación
- Presentación de la agenda
- Presentación de los participantes
- Profundización de los elementos clave de la caja de herramientas, para su aplicación práctica:
  - ✓ Elementos del marco conceptual
  - ✓ Elementos para el diagnóstico territorial de conflictividades sociales
  - ✓ Elementos necesarios para el impulso de espacios de diálogo social
  - ✓ Elementos necesarios para el monitoreo a los espacios de diálogo social.

9:30 a.m. – 9:45 a.m. Receso

9:45 a.m. – 11:00 a.m.

- Presentación de la conflictividad priorizada en el territorio

11:00 a.m. – 12:30 p.m.

- Definición de objetivo
- Definición de estrategias

12:30 p.m. – 1:30 p.m.

Almuerzo

1:30 pm. – 4:30 p.m.

Definición de actividades, responsables, tiempo y recursos

4:30 pm. – 5:00 p.m.

Socialización

5:00 p.m. – 5:30 p.m.

Evaluación y cierre

# ESCUELA REGIONAL DE DIALOGO SOCIAL

---

Prevenir, gestionar y transformar conflictos y conflictividades sociales, mediante el desarrollo de capacidades institucionales y sociales para el diálogo y el impulso y gestión de espacios participativos, incluyentes y transformadores de diálogo social con enfoque territorial, que fortalezcan la democracia y la garantía de los derechos humanos en Colombia.



Apoya:



# CAJA DE HERRAMIENTAS PARA EL DIÁLOGO SOCIAL

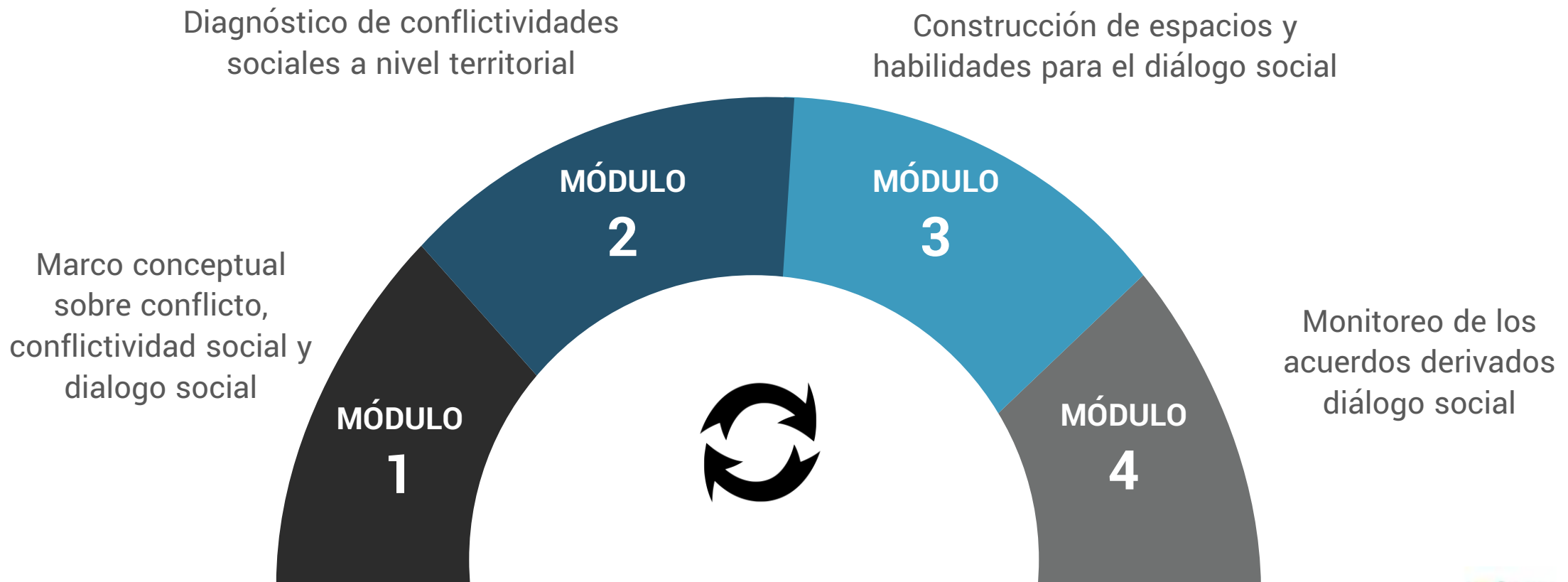

# CRITERIOS PARA LA PRIORIZACIÓN DE CONFLICTIVIDADES

---

## Garantías para la labor de los liderazgos sociales

Duración acotada en el tiempo (abril 2022)

Factibilidad (resultados en el corto plazo,  
nivel de avance de las acciones adelantadas)

Que puedan ser tratados en el ámbito  
municipal

Actuaciones medibles y actuaciones  
desarrolladas



Apoya:



# LA CONFLICTIVIDAD SOCIAL

## El Problema

Situación problemática que afecta nuestro diario vivir

**Causa:** razones o situaciones que originan el problema

**Consecuencia:** los resultados tangibles del problema

**Solución:** resultado positivo alcanzado después de una intervención

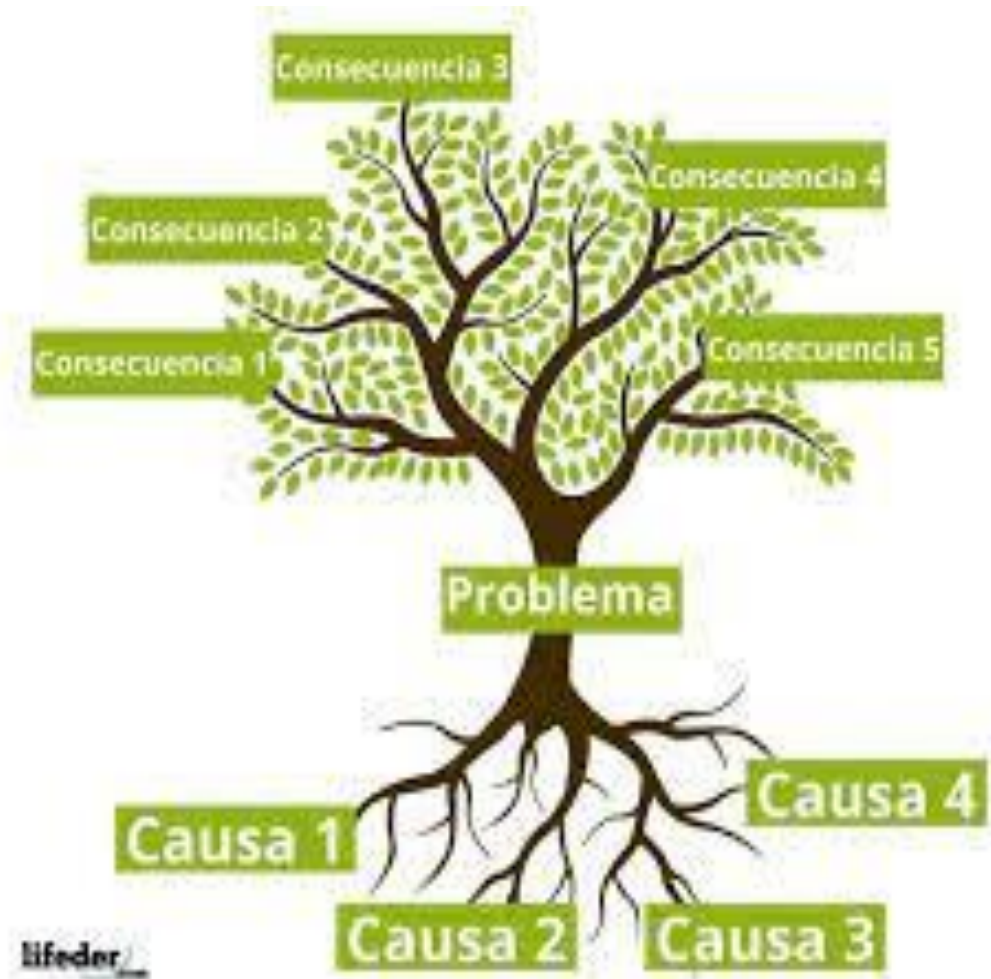

# LA CONFLICTIVIDAD SOCIAL





# PLAN DE ACCIÓN

---

## Objetivo

Un objetivo es el resultado o aspiración que se deba alcanzar; es descriptible y por tanto medible y evaluable.

Palabra clave: QUÉ  
QUEREMOS LOGRAR



[https://www.youtube.com/watch?v=chjolgFcNcg&ab\\_channel=RufinoArcoTirado](https://www.youtube.com/watch?v=chjolgFcNcg&ab_channel=RufinoArcoTirado)

# PLAN DE ACCIÓN

---

## ESTRATEGIA

La estrategia es el proceso de selección de medios y adaptación de recursos y habilidades de la organización para alcanzar sus metas. Es el camino entre la situación actual y la situación futura donde la meta ha sido alcanzada

Puede haber múltiples estrategias para alcanzar una misma meta.

Palabra clave: CÓMO

<https://www.youtube.com/watch?v=zysGUTaPMTk>

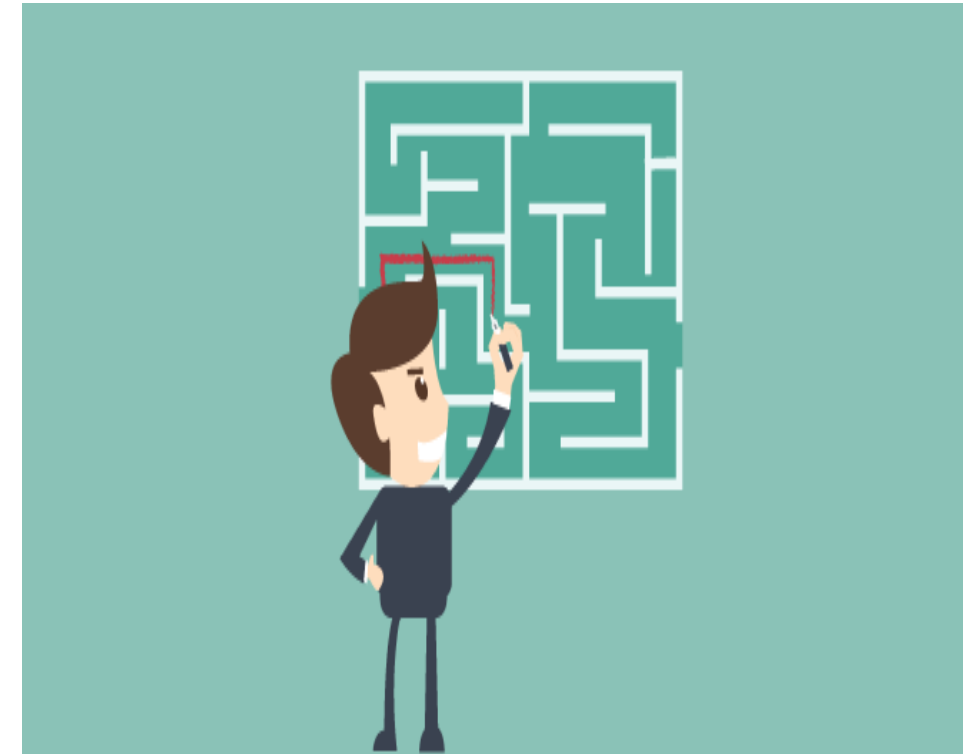

# PLAN DE ACCIÓN

## ACTIVIDAD

Son las acciones que se deben desarrollar para cumplir con la estrategia.

Deben tener un orden secuencial lógico

La redacción de cada actividad no debe dar lugar a ambigüedades. Por ello debe escribirse como si otro la fuera a implementar, vertiendo nuestras ideas de qué es lo que hay que hacer para lograr la meta.

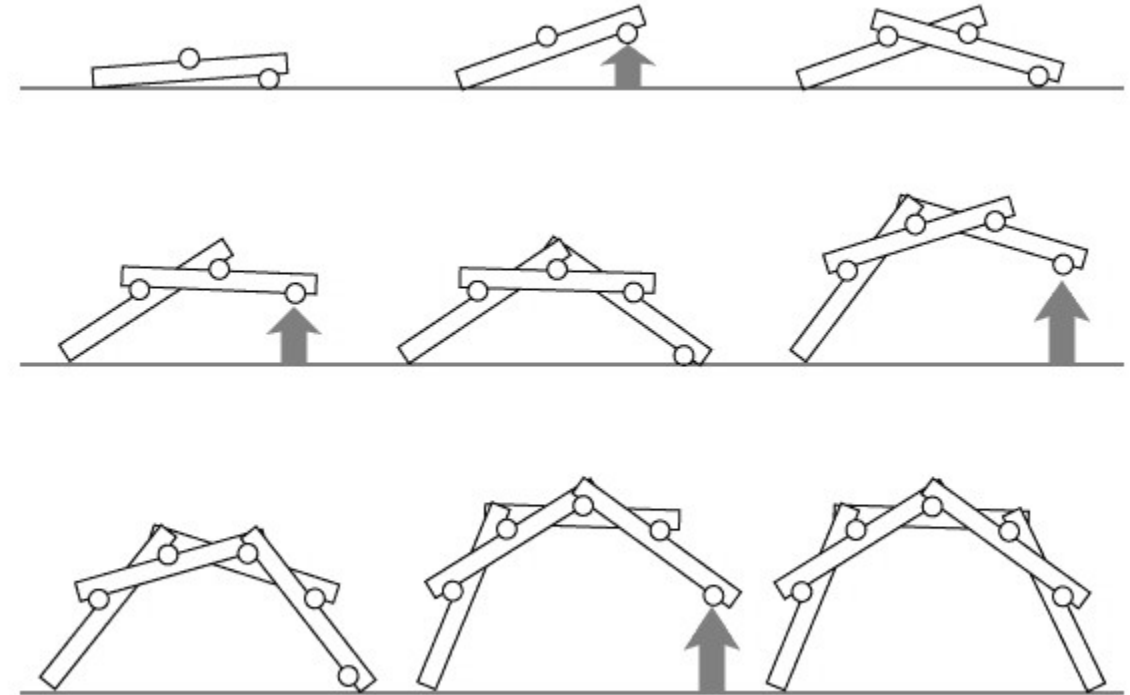

Palabra clave: CÓMO

[https://www.youtube.com/watch?v=gZDsN8re6Tg&ab\\_channel=HombreRandom](https://www.youtube.com/watch?v=gZDsN8re6Tg&ab_channel=HombreRandom)

# PLAN DE ACCIÓN

---

## Resultado

Es el producto final esperado

Debe tener relación con lo inicialmente propuesto.

Hay resultados intermedios y finales

Palabra clave: QUÉ



# PLAN DE ACCIÓN

---

ACTIVIDADES	¿QUIÉN ES EL RESPONSABLE?	¿EN QUÉ TIEMPO LOGRARLO?	¿QUÉ RECURSOS NECESITA?	RESULTADO ESPERADO



Apoya:

