

Superemos las diferencias, seamos  
**PROTAGONISTAS DE LAS  
TRANSFORMACIONES  
TERRITORIALES**

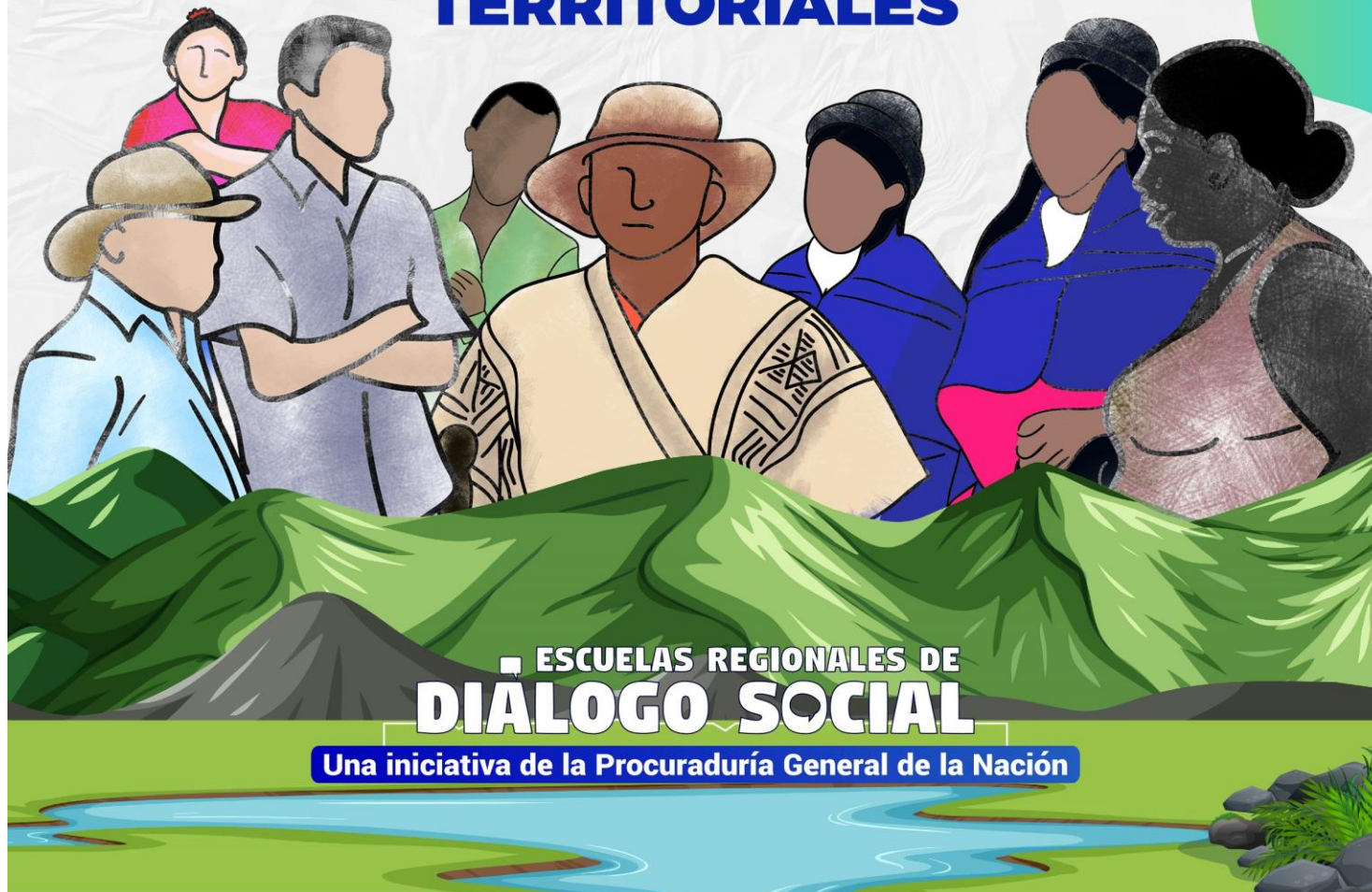

ESCUELAS REGIONALES DE  
**DIALOGO SOCIAL**

Una iniciativa de la Procuraduría General de la Nación

**ENCUENTROS  
TEÓRICO-PRÁCTICOS**

**ESCUELAS  
REGIONALES DE  
DIÁLOGO SOCIAL**



Apoya:



# PROPUESTA DE ACUERDOS

---

- Participar activamente
- Escuchar a las y los demás
- Celulares en modo silencioso
- Ser duro con las ideas y suave con las personas
- Mantener el tapabocas puesto (nariz y boca)
- Conservar la distancia de 2 metros
- Lavar o desinfectar las manos regularmente
- Levantar la mano para pedir la palabra
- Participaciones máximo de 3 minutos



Apoya:



# AGENDA

8:00 a.m. – 9:30 a.m.

- Introducción Procuraduría General de la Nación
- Presentación de la agenda
- Presentación de los participantes
- Profundización de los elementos clave de la caja de herramientas, para su aplicación práctica:
  - ✓ Elementos del marco conceptual
  - ✓ Elementos para el diagnóstico territorial de conflictividades sociales
  - ✓ Elementos necesarios para el impulso de espacios de diálogo social
  - ✓ Elementos necesarios para el monitoreo a los espacios de diálogo social.

9:30 a.m. – 9:45 a.m. Receso

9:45 a.m. – 11:00 a.m.

- Presentación de la conflictividad priorizada en el territorio

11:00 a.m. – 12:30 p.m.

- Definición de objetivo
- Definición de estrategias

12:30 p.m. – 1:30 p.m.

Almuerzo

1:30 pm. – 4:30 p.m.

Definición de actividades, responsables, tiempo y recursos

4:30 pm. – 5:00 p.m.

Socialización

5:00 p.m. – 5:30 p.m.

Evaluación y cierre

# ESCUELA REGIONAL DE DIALOGO SOCIAL

---

Prevenir, gestionar y transformar conflictos y conflictividades sociales, mediante el desarrollo de capacidades institucionales y sociales para el diálogo y el impulso y gestión de espacios participativos, incluyentes y transformadores de diálogo social con enfoque territorial, que fortalezcan la democracia y la garantía de los derechos humanos en Colombia.



Apoya:



# CAJA DE HERRAMIENTAS PARA EL DIÁLOGO SOCIAL

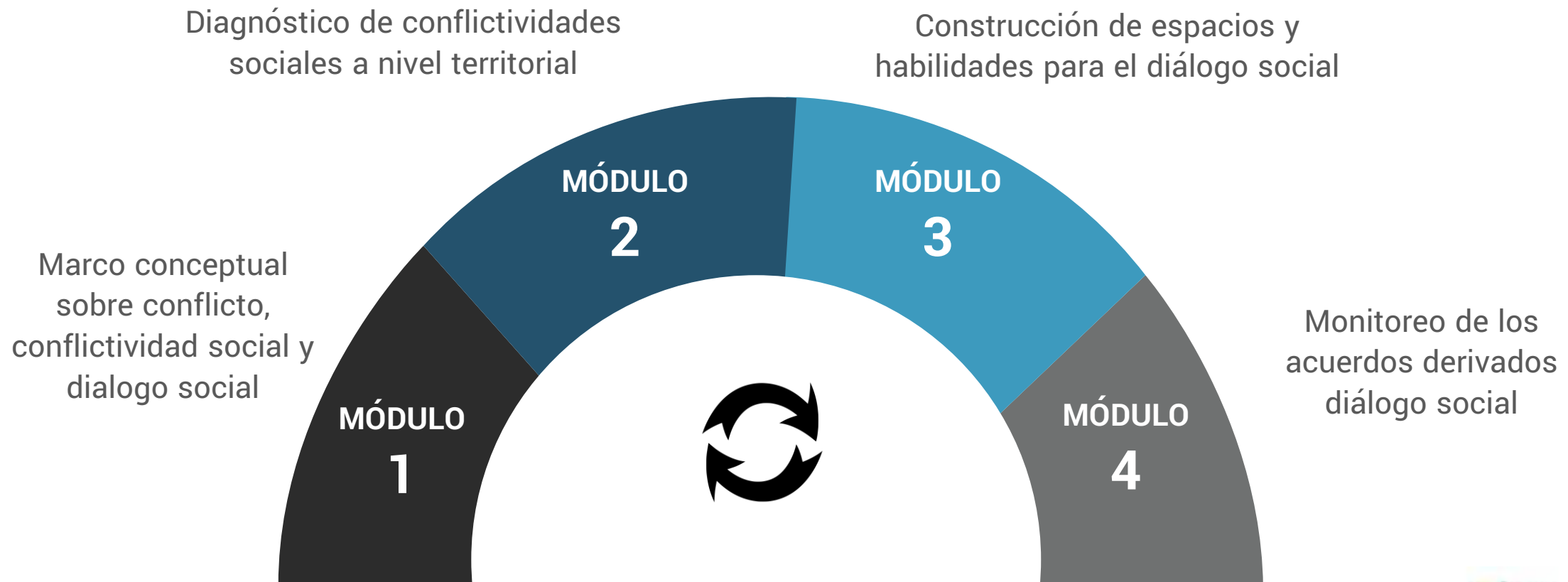

# CRITERIOS PARA LA PRIORIZACIÓN DE CONFLICTIVIDADES

---

**Necesidad de generar mecanismos que fortalezcan y recuperen la confianza entre la comunidad y la institucionalidad de cara a la disminución de las causas que han originado el incumplimiento de las políticas públicas para garantizar los derechos de la población de El Carmen de Bolívar con enfoque diferencial**

Duración acotada en el tiempo (abril 2022)

Factibilidad (resultados en el corto plazo, nivel de avance de las acciones adelantadas)

Que puedan ser tratados en el ámbito municipal

Actuaciones medibles y actuaciones desarrolladas



Apoya:



# LA CONFLICTIVIDAD SOCIAL

## El Problema

Situación problemática que afecta nuestro diario vivir

**Causa:** razones o situaciones que originan el problema

**Consecuencia:** los resultados tangibles del problema

**Solución:** resultado positivo alcanzado después de una intervención

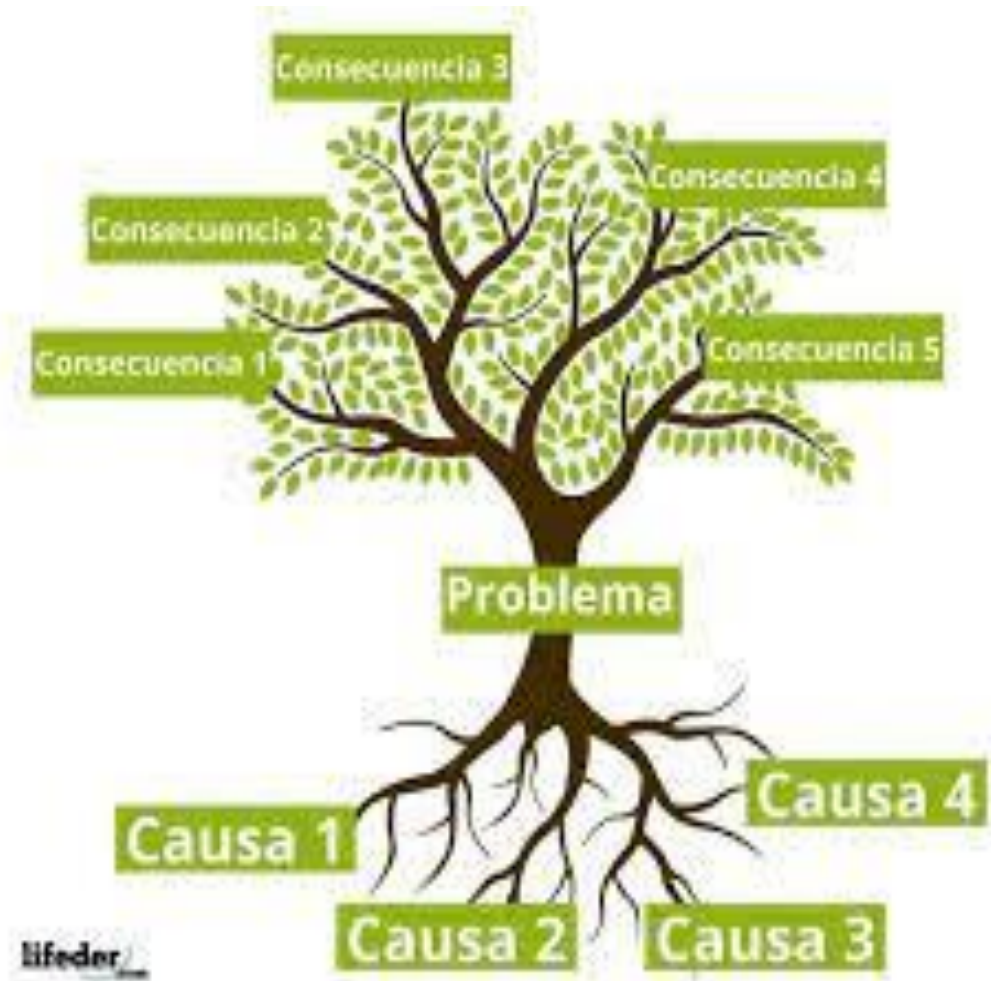

# LA CONFLICTIVIDAD SOCIAL





# PLAN DE ACCIÓN

---

## Objetivo

Un objetivo es el resultado o aspiración que se deba alcanzar; es descriptible y por tanto medible y evaluable.

Palabra clave: QUÉ  
QUEREMOS LOGRAR



[https://www.youtube.com/watch?v=chjolgFcNcg&ab\\_channel=RufinoArcoTirado](https://www.youtube.com/watch?v=chjolgFcNcg&ab_channel=RufinoArcoTirado)

# PLAN DE ACCIÓN

---

## ESTRATEGIA

La estrategia es el proceso de selección de medios y adaptación de recursos y habilidades de la organización para alcanzar sus metas. Es el camino entre la situación actual y la situación futura donde la meta ha sido alcanzada

Puede haber múltiples estrategias para alcanzar una misma meta.

Palabra clave: CÓMO

<https://www.youtube.com/watch?v=zysGUTaPMTk>

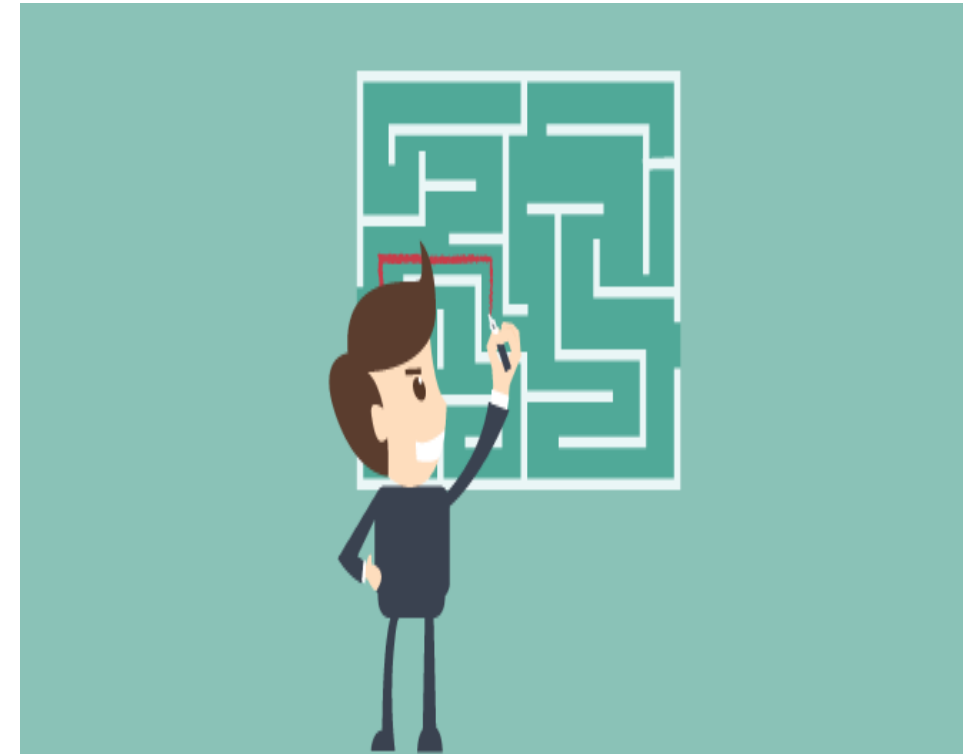

# PLAN DE ACCIÓN

## ACTIVIDAD

Son las acciones que se deben desarrollar para cumplir con la estrategia.

Deben tener un orden secuencial lógico

La redacción de cada actividad no debe dar lugar a ambigüedades. Por ello debe escribirse como si otro la fuera a implementar, vertiendo nuestras ideas de qué es lo que hay que hacer para lograr la meta.

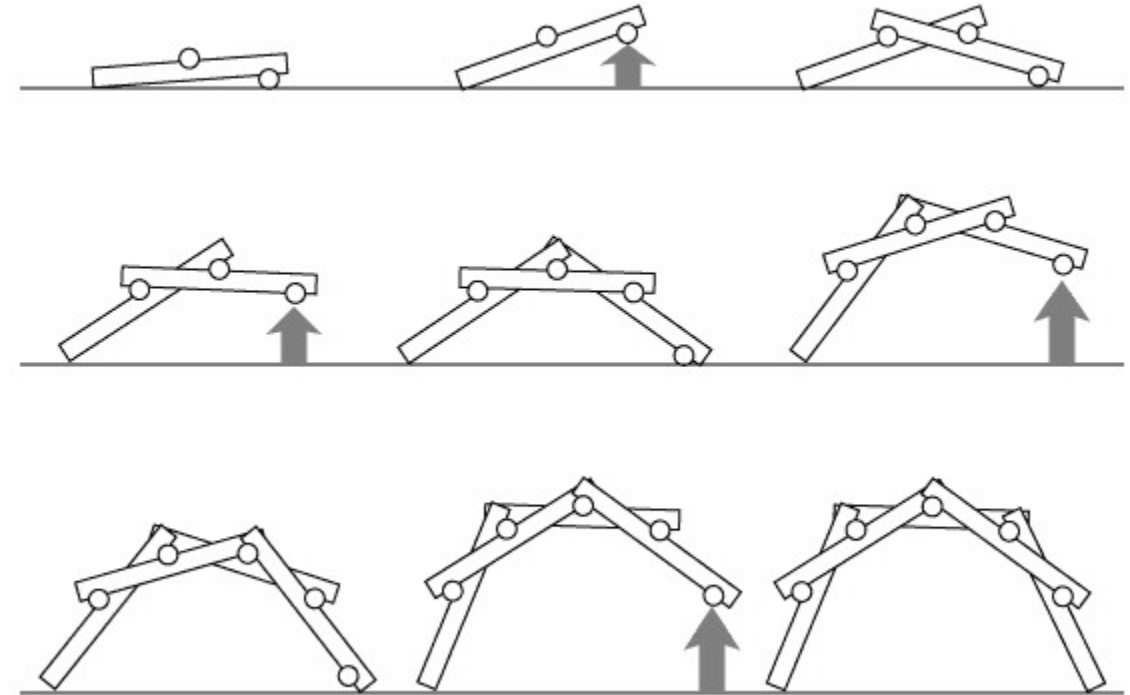

Palabra clave: CÓMO

[https://www.youtube.com/watch?v=gZDsN8re6Tg&ab\\_channel=HombreRandom](https://www.youtube.com/watch?v=gZDsN8re6Tg&ab_channel=HombreRandom)

# PLAN DE ACCIÓN

---

## Resultado

Es el producto final esperado

Debe tener relación con lo inicialmente propuesto.

Hay resultados intermedios y finales

Palabra clave: QUÉ



# PLAN DE ACCIÓN

---

ACTIVIDADES	¿QUIÉN ES EL RESPONSABLE?	¿EN QUÉ TIEMPO LOGRARLO?	¿QUÉ RECURSOS NECESITA?	RESULTADO ESPERADO



Apoya:

