

Superemos las diferencias, seamos
**PROTAGONISTAS DE LAS
TRANSFORMACIONES
TERRITORIALES**

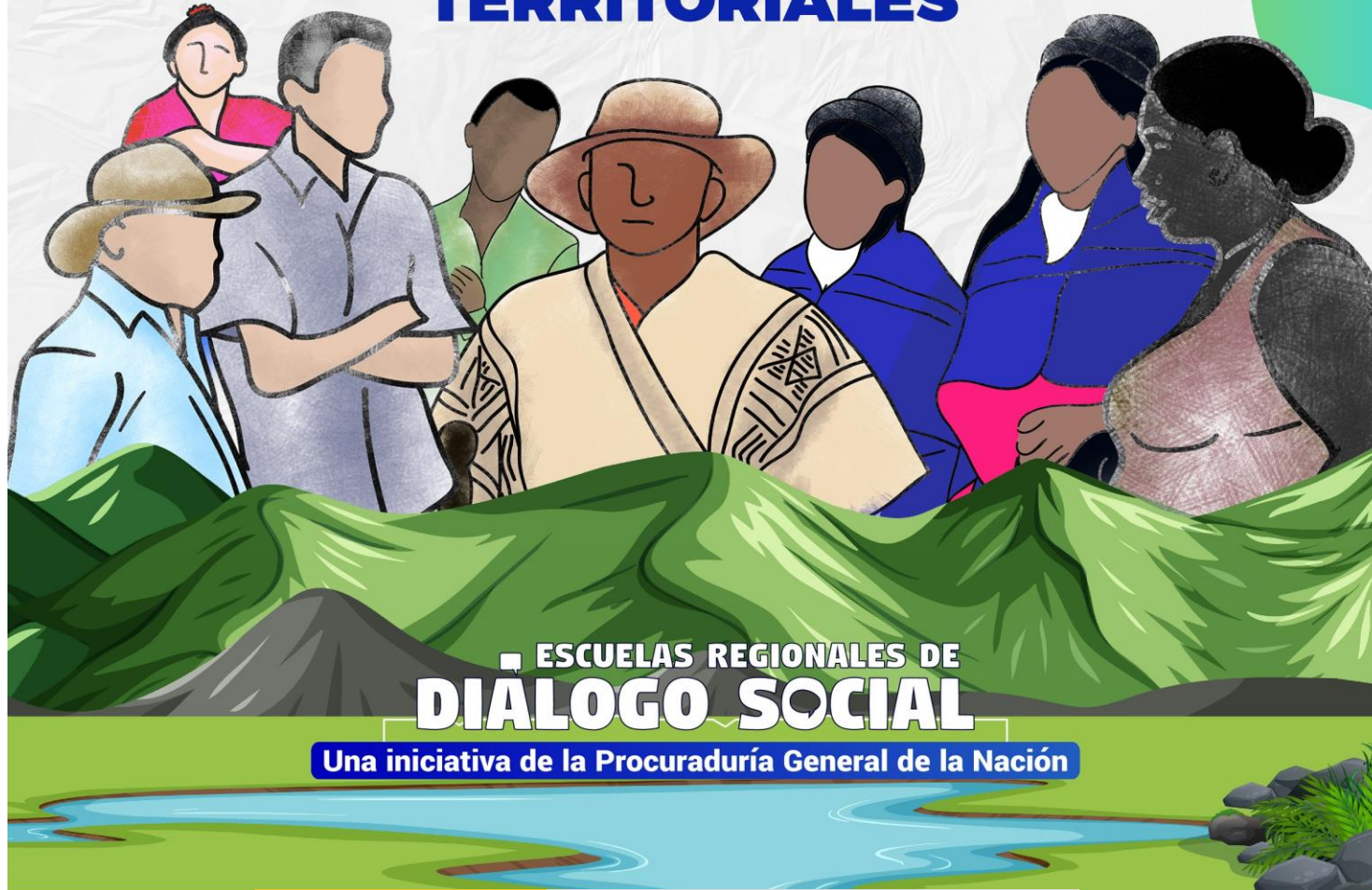

ESCUELAS REGIONALES DE
DIALOGO SOCIAL

Una iniciativa de la Procuraduría General de la Nación

**ENCUENTROS
TEÓRICO-PRÁCTICOS**

**ESCUELAS
REGIONALES DE
DIÁLOGO SOCIAL**



Apoya:



PROPUESTA DE ACUERDOS

- Participar activamente
- Escuchar a las y los demás
- Celulares en modo silencioso
- Ser duro con las ideas y suave con las personas
- Mantener el tapabocas puesto (nariz y boca)
- Conservar la distancia de 2 metros
- Lavar o desinfectar las manos regularmente
- Levantar la mano para pedir la palabra
- Participaciones máximo de 3 minutos



Apoya:



AGENDA

8:00 a.m. – 9:30 a.m.

- Introducción Procuraduría General de la Nación
- Presentación de la agenda
- Presentación de los participantes
- Profundización de los elementos clave de la caja de herramientas, para su aplicación práctica:
 - ✓ Elementos del marco conceptual
 - ✓ Elementos para el diagnóstico territorial de conflictividades sociales
 - ✓ Elementos necesarios para el impulso de espacios de diálogo social
 - ✓ Elementos necesarios para el monitoreo a los espacios de diálogo social.

9:30 a.m. – 9:45 a.m. Receso

9:45 a.m. – 11:00 a.m.

- Presentación de la conflictividad priorizada en el territorio

11:00 a.m. – 12:30 p.m.

- Definición de objetivo
- Definición de estrategias

12:30 p.m. – 1:30 p.m.

Almuerzo

1:30 pm. – 4:30 p.m.

Definición de actividades, responsables, tiempo y recursos

4:30 pm. – 5:00 p.m.

Socialización

5:00 p.m. – 5:30 p.m.

Evaluación y cierre

ESCUELA REGIONAL DE DIALOGO SOCIAL

Prevenir, gestionar y transformar conflictos y conflictividades sociales, mediante el desarrollo de capacidades institucionales y sociales para el diálogo y el impulso y gestión de espacios participativos, incluyentes y transformadores de diálogo social con enfoque territorial, que fortalezcan la democracia y la garantía de los derechos humanos en Colombia.



Apoya:



CAJA DE HERRAMIENTAS PARA EL DIÁLOGO SOCIAL

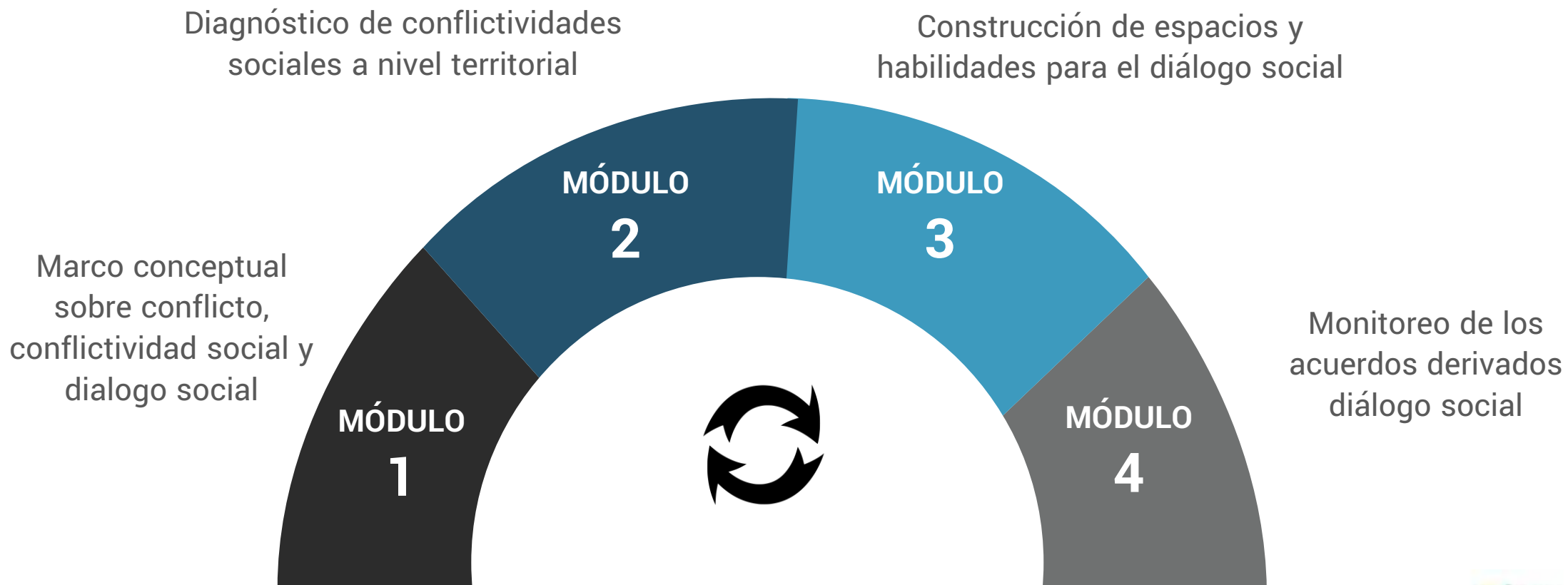

CRITERIOS PARA LA PRIORIZACIÓN DE CONFLICTIVIDADES

Garantías para la labor de los liderazgos sociales

Duración acotada en el tiempo (abril 2022)

Factibilidad (resultados en el corto plazo,
nivel de avance de las acciones adelantadas)

Que puedan ser tratados en el ámbito
municipal

Actuaciones medibles y actuaciones
desarrolladas



Apoya:



LA CONFLICTIVIDAD SOCIAL

El Problema

Situación problemática que afecta nuestro diario vivir

Causa: razones o situaciones que originan el problema

Consecuencia: los resultados tangibles del problema

Solución: resultado positivo alcanzado después de una intervención

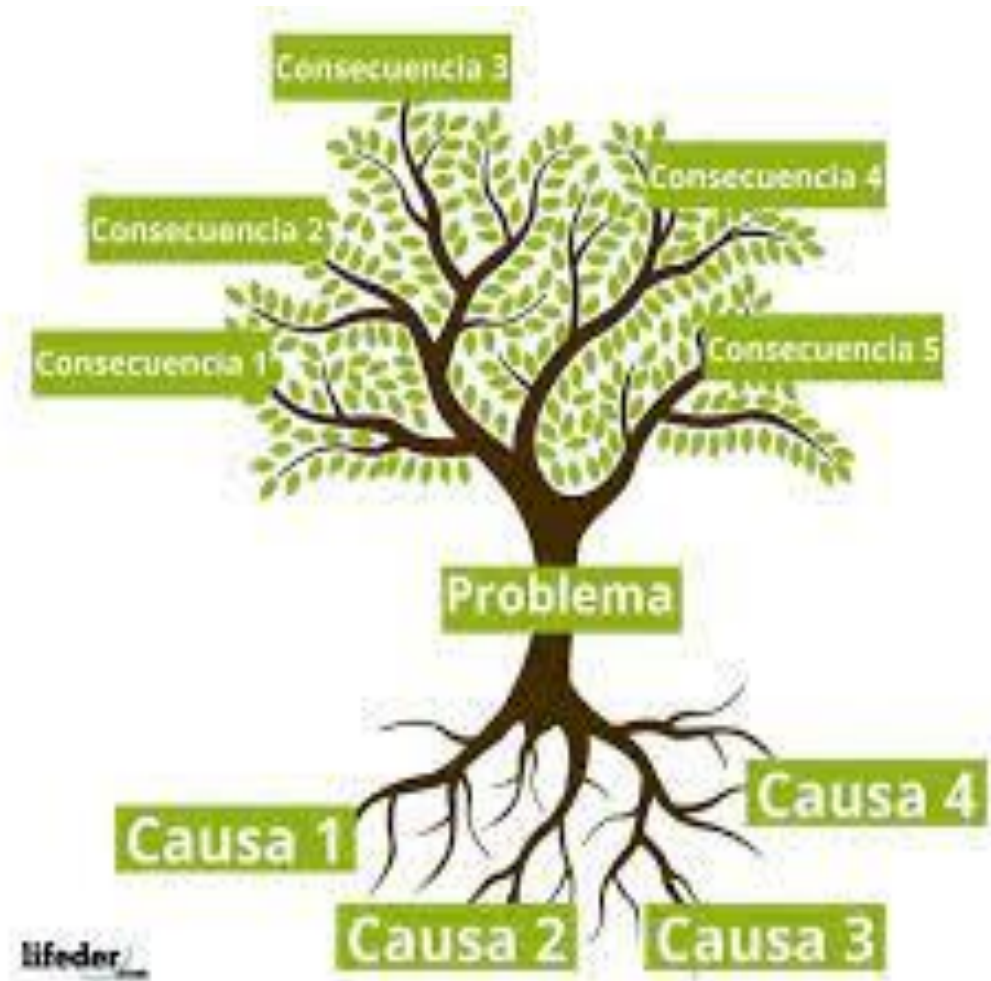

LA CONFLICTIVIDAD SOCIAL



PLAN DE ACCIÓN

Objetivo

Un objetivo es el resultado o aspiración que se deba alcanzar; es descriptible y por tanto medible y evaluable.

Palabra clave: QUÉ
QUEREMOS LOGRAR



https://www.youtube.com/watch?v=chjolgFcNcg&ab_channel=RufinoArcoTirado

PLAN DE ACCIÓN

ESTRATEGIA

La estrategia es el proceso de selección de medios y adaptación de recursos y habilidades de la organización para alcanzar sus metas. Es el camino entre la situación actual y la situación futura donde la meta ha sido alcanzada

Puede haber múltiples estrategias para alcanzar una misma meta.

Palabra clave: CÓMO

<https://www.youtube.com/watch?v=zysGUTaPMTk>

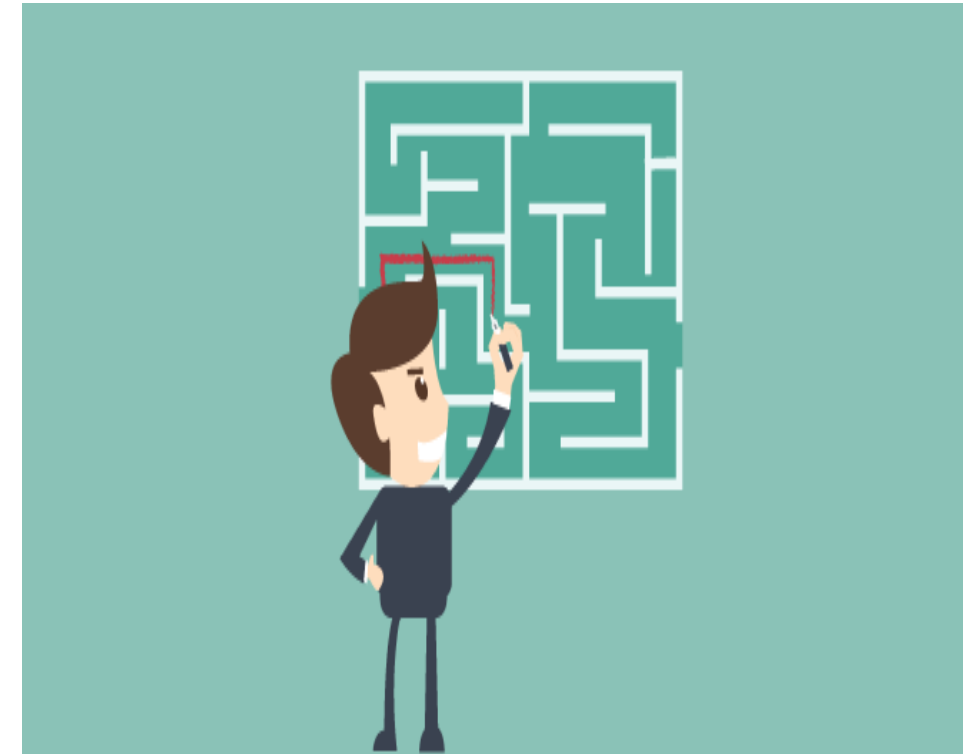

PLAN DE ACCIÓN

ACTIVIDAD

Son las acciones que se deben desarrollar para cumplir con la estrategia.

Deben tener un orden secuencial lógico

La redacción de cada actividad no debe dar lugar a ambigüedades. Por ello debe escribirse como si otro la fuera a implementar, vertiendo nuestras ideas de qué es lo que hay que hacer para lograr la meta.

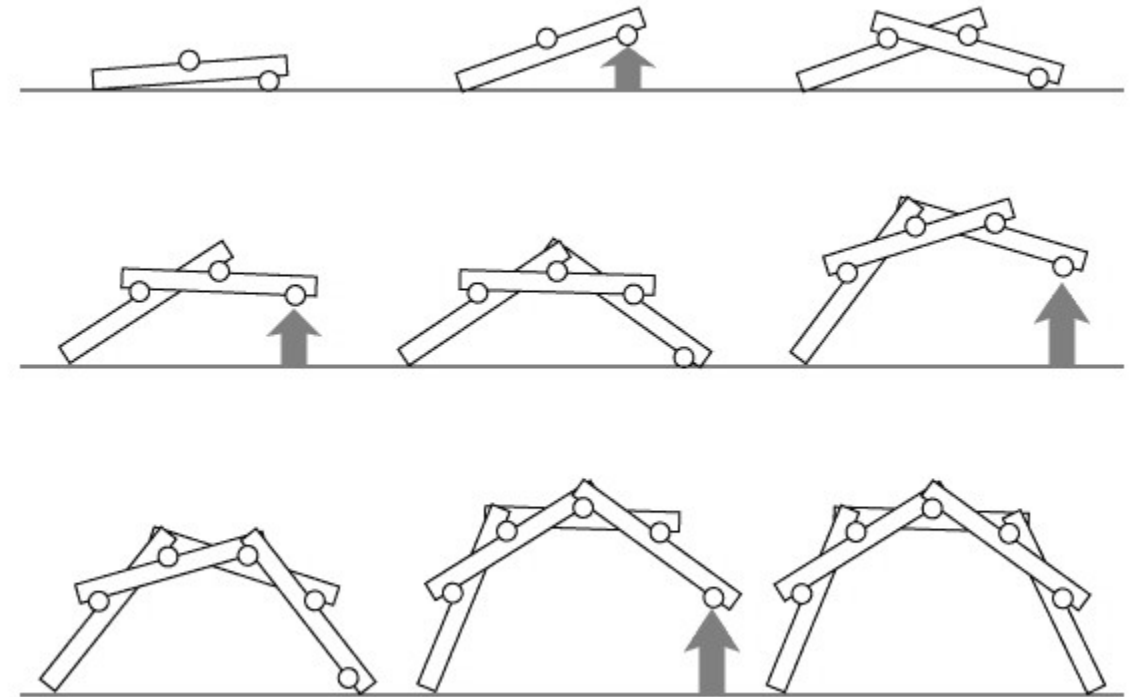

Palabra clave: CÓMO

https://www.youtube.com/watch?v=gZDsN8re6Tg&ab_channel=HombreRandom

PLAN DE ACCIÓN

Resultado

Es el producto final esperado

Debe tener relación con lo inicialmente propuesto.

Hay resultados intermedios y finales

Palabra clave: QUÉ



PLAN DE ACCIÓN

ACTIVIDADES	¿QUIÉN ES EL RESPONSABLE?	¿EN QUÉ TIEMPO LOGRARLO?	¿QUÉ RECURSOS NECESITA?	RESULTADO ESPERADO



Apoya:

